



2026

Calendrier des manifestations



TOUT L'AGENDA

Retrouvez les évènements en CAP Val de Saône à ne pas manquer!

Location de vélos - Office de tourisme CAP Val de...



© Guillaume ROBERT-FAMY

01/01/2026 au 31/12/2026

Tarif de base

Tél : 03 80 37 34 46

capvaldesaone-tourisme.fr

Partez à la découverte du Val de Saône et de la Voie Bleue ! Location de VTC et/ou vélos électriques pour 1h, 2h, 4h, la journée ou plus.

21130 AUXONNE | 11, rue de Berbis

Le château d'Auxonne, un héritage historique à visiter



OT Auxonne

01/01/2026 au 31/12/2026

Tél : 03 80 37 34 46

capvaldesaone-tourisme.fr

Visite historique de la Ville d'Auxonne. L'évolution de la ville, des fortifications et quelques faits marquants qui ont eu lieu .

21130 AUXONNE | Rue du Château

Montée à la tour - église Notre-Dame d'Auxonne

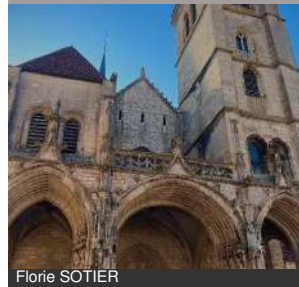

Florie SOTIER

01/01/2026 au 31/12/2026

Tél : 03 80 37 34 46

capvaldesaone-tourisme.fr

Montée à la tour Notre-Dame pour découvrir une vue panoramique sur les environs du Val de Saône et plus encore... Sur demande.

21130 AUXONNE | 11, rue de Berbis

Asinerie d'Eldamar - Ferme pédagogique



Asinerie Eldamar

01/01/2026 au 31/12/2026

Tarif de base

Tél : 06 60 73 38 46 asinerie-eldamar.fr

L'Asinerie d'Eldamar est une ferme pédagogique. Accueil des petits et les grands !

21130 CHAMPDOTRE | 355 Rue du Moulin

Carna'Dventur - Une expérience de pêche



Carna'Dventur

01/01/2026 au 31/12/2026

Tél : 07 45 09 63 56

carnadventur.com

Du débutant au confirmé, Gaétan vous accompagnera pour vous faire vivre une expérience unique de pêche !

21130 LABERGEMENT-LES-AUXONNE | 5 Rue du Bois

Visites de la Réserve écologique des Maillys



Innoveo

01/01/2026 au 31/12/2026

Tél : 03 80 37 34 46

Visites guidées gratuites sur réservations auprès de l'Office de Tourisme d'Auxonne 03 80 37 34 46 ou contact@capvaldesaone-tourisme.fr

21130 LES MAILLYS | Observatoire de la Réserve écologique

Centre équestre les Maillys



CSO Les Maillys

01/01/2026 au 31/12/2026

Le centre équestre des Maillys vous propose des cours et des balades à cheval ! Pour tous les niveaux !

21130 LES MAILLYS | 1 Chemin de la Motte

Arboretum de la Tuilerie



MAIRIE DE SOIRANS@J.P. VADOT

01/01/2026 au 31/12/2026

Tél : 03 80 39 43 58 mairie-soirans.fr

Situé sur le site d'une ancienne Tuilerie, le long du chemin rural du Canal, à proximité du ruisseau de la Dame venant de la Forêt de Mondragon, trait d'union entre le village et la Forêt. Créé en l'an 2000, il est un témoin du passage entre le XXème et le XXIème siècle.

21110 SOIRANS | Rue du Canal

La ferme de Soirans



La ferme de Soirans

01/01/2026 au 31/12/2026

Tarif de base : 35 €

Tél : 06 78 86 00 65

Activités ludiques à la ferme, à pied dans l'aire de jeu et autour de la ferme avec les poneys et soins des animaux (chevaux, vaches, poules, lapins)

21110 SOIRANS | Chemin de la ferme

Gravière des Prés Bourrés



Capvaldesaonetourisme Innoveo

01/01/2026 au 31/12/2026

Tél : 03 80 37 34 46

Envie d'une balade en famille ? La Gravière Communale des Prés Bourrés de Vielverge est l'endroit idéal ! La gravière a été aménagée pour la préservation de la biodiversité. Elle s'étend sur plus de 20 ha, sur l'emplacement d'une ancienne sablière.

21270 VIELVERGE

Momo le Galop



Le Bien Public

01/01/2026 au 31/12/2026

Tél : 06 08 78 81 28

L'association Momo le Galop, vous propose des balades à cheval et à poney ! Pour petits et grands, vous serez accompagné en toute sécurité !

21130 VILLERS-LES-POTS

Animation jeux de société



Médiathèque Auxonne

le 29/04/2026
de 14h00 à 15h30

Tél : 03 80 60 44 67
mediatheque-auxonne.fr

Découverte des jeux coopératifs "Fiesta de los muertos" et "Top ten". Deux expériences ludiques qui favorisent l'écoute, la réflexion rapide,...

21130 AUXONNE | Médiathèque Le Passage

Le rendez-vous des métamorphoses

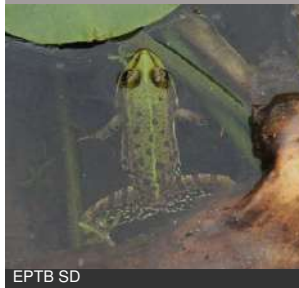

EPTB SD

le 09/05/2026
de 09h00 à 12h00

Tél : 06 47 52 09 33

Accompagné(e) de l'EPTB Saône et Doubs, découvrez les transformations de certaines larves aquatiques avant leur vie terrestre ! Bottes conseillées.

21130 PONCEY-LES-ATHEE | ENS "Prairies et forêts inondables

Visite de la gravière des Prés Bourrés à Vielverge



sandra avril

le 17/05/2026
de 10h00 à 12h00

Tél : 06 47 79 54 76

Balade nature à pied au travers de la gravière et de ses mares . Découverte de la faune et de la flore du milieu à l'aide d'outils appropriés (jumelles)

21270 VIELVERGE | Gravière des Prés Bourrés

Agriculture et environnement, visite d'une parcelle...



Sandra Avril

le 24/05/2026
de 14h00 à 16h00

Tél : 06 47 79 54 76

Balade découverte à pied au sein d'une parcelle agricole respectueuse de l'environnement . Découverte de la richesse de sa biodiversité .

21130 FLAMMERANS

OFFICE DE TOURISME CAP VAL DE SAÔNE

contact@capvaldesaone-tourisme.fr
www.capvaldesaone-tourisme.fr

ACCUEIL D'AUXONNE

11, rue de Berbis
Tél. 03 80 37 34 46

Du 1^{er} janvier au 30 mars
Du mardi au vendredi :
9h30 -12h00 / 13h30- 17h00

Du 1^{er} avril au 31 mai et du 1^{er} au 30 septembre
Du lundi au Vendredi :
9h30 -12h00 / 13h30- 17h00

Du 1^{er} juin au 31 Août
Du lundi au Samedi : 8h00-13h00 / 14h00 – 18h00
Ouverts les dimanches Juillet-Août

Vendredi 8 mai – Mardi 14 juillet – Samedi 15 Août :
9h30 – 12h30

PONTAILLER-SUR-SAÔNE

3, rue du 8 mai 1945
Tél. 03 80 47 84 42

Du 1^{er} juin au 31 août du mardi au samedi :
10h à 12h30 / 13h30 à 18h00



Informations issues de
la base de données
touristiques **Décibelles Data**.

Décibelles Data est un
outil **gratuit**, accessible
24/24h, qui vous permet
d'**augmenter la visibilité de
vos évènements** sur Internet.

Si vous souhaitez voir
apparaître vos évènements,
contactez-nous !

RETROUVEZ-NOUS SUR :



Office de Tourisme
CAP Val de Saône
@OTcapvaldesaone



@capvaldesaonetourisme
#capvaldesaonetourisme



DÉCOUVREZ LE PATRIMOINE
D'AUXONNE EN VIDÉO



Crédits photos : CAP Val de Saône Tourisme, Côte-d'Or Tourisme (© R. KREBEL), Artcode, Famille Bonheure, Aux biscuits contés, Jardin les Feuillantines, Jardin de Sambairrelle, Jacqueline Morales, ONF, Sandra Avril, Pixabay, PETR VDSV, Fond de carte IGN, Flatiron, Nounproject, Groundspeak Inc. (dba Geocaching), Travel Insight